

Paro Registrado.

Mayo 2021

FICHA TERRITORIAL: Comarca Bajo Aragón-Caspe / Baix Aragó-Casp

Unidad: nº personas

Fuente: Instituto Aragonés de Empleo

Por grupo de edad y sexo

	Total	Hombres	Mujeres
16-19	18	10	8
20-24	46	23	23
25-29	62	22	40
30-34	69	21	48
35-39	84	28	56
40-44	76	26	50
45-49	71	21	50
50-54	83	41	42
55-59	88	28	60
60-64	129	42	87
Total	726	262	464

Por sector de actividad económica y sexo

CNAE-2009	Total	Hombres	Mujeres
Agricultura, ganadería y pesca	177	80	97
Industria y energía	102	29	73
Construcción	43	38	5
Servicios	370	108	262
Sin empleo anterior	34	7	27
Total	726	262	464

Por sección de actividad económica y sexo

CNAE-2009	Total	Hombres	Mujeres
Agricultura, ganadería, silvicultura y pesca	177	80	97
Industrias extractivas	1	1	0
Industria manufacturera	99	28	71
Suministro de agua, actividades de saneamiento, gestión de residuos y descontaminación	2	0	2
Construcción	43	38	5
Comercio al por mayor y al por menor; reparación de vehículos de motor y motocicletas	117	13	104
Transporte y almacenamiento	14	9	5
Hostelería	52	14	38
Información y comunicaciones	7	5	2
Actividades financieras y de seguros	6	4	2
Actividades profesionales, científicas y técnicas	12	7	5
Actividades administrativas y servicios auxiliares	48	16	32
Administración Pública y defensa; Seguridad Social obligatoria	56	31	25
Educación	12	2	10
Actividades sanitarias y de servicios sociales	9	0	9
Actividades artísticas, recreativas y de entretenimiento	6	3	3
Otros servicios	16	3	13
Actividades de los hogares como empleadores de personal doméstico; actividades de los hogares como productores de bienes y servicios para uso propio	15	1	14
Sin clasificar	34	7	27
Total	726	262	464

La actividad económica indica aquélla en la que el parado realizó su último trabajo, según la Clasificación Nacional de Actividades Económicas de 2009 (CNAE-2009)

Paro Registrado.

Mayo 2021

FICHA TERRITORIAL: **Comarca Bajo Aragón-Caspe / Baix Aragó-Casp**

Unidad: nº personas

Fuente: Instituto Aragonés de Empleo

Por nivel de formación y sexo

		Total	Hombres	Mujeres
Educación primaria	Educación Primaria o inferior	280	100	180
		280	100	180
Primera etapa de educación secundaria	Primera etapa de educación secundaria	294	110	184
		294	110	184
Segunda etapa de educación secundaria	Bachillerato	45	13	32
	Enseñanza media de formación profesional	47	16	31
		92	29	63
Enseñanza superior	Enseñanza superior de formación profesional	27	14	13
	Enseñanza superior universitaria	33	9	24
		60	23	37
Total		726	262	464

NOTA: La tabla de nivel de formación se basa en la Clasificación Nacional de Educación 2000 (INE). Se ha seleccionado el nivel educativo más alto adquirido por el demandante parado.

Por tipo de prestación y sexo

	Total	Hombres	Mujeres
Sin prestación	435	150	285
Prestación contributiva	113	59	54
Cualquier subsidio (No RAI) y PRODI (*)	159	48	111
Renta activa de inserción (RAI)	19	5	14
Total	726	262	464

(*) PRODI= Programa temporal de protección por desempleo e inserción, RAI = Renta activa de inserción.

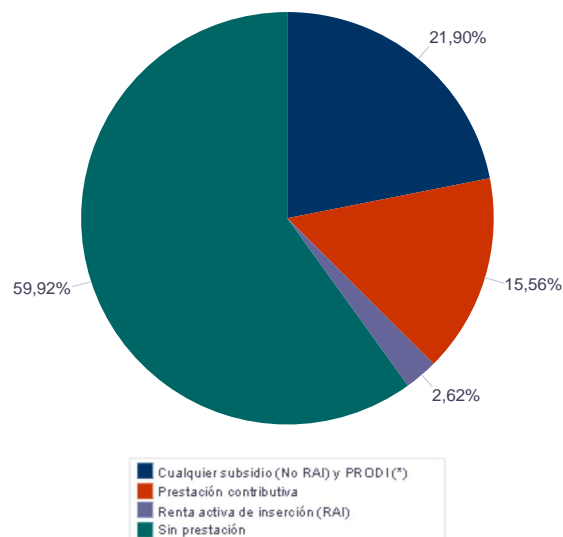

Paro Registrado.

Mayo 2021

FICHA TERRITORIAL: **Comarca Bajo Aragón-Caspe / Baix Aragó-Casp**

Unidad: nº personas

Fuente: Instituto Aragonés de Empleo

Por tiempo en situación laboral como desempleado y sexo

		Total	Hombres	Mujeres
Corta Duración	Hasta 3 meses	114	55	59
	De 3 a 6 meses	88	49	39
	De 6 a 12 meses	175	60	115
		377	164	213
Larga Duración	De 1 a 2 años	185	60	125
	De 2 a 3 años	56	12	44
	Más de 3 años	108	26	82
		349	98	251
Total		726	262	464

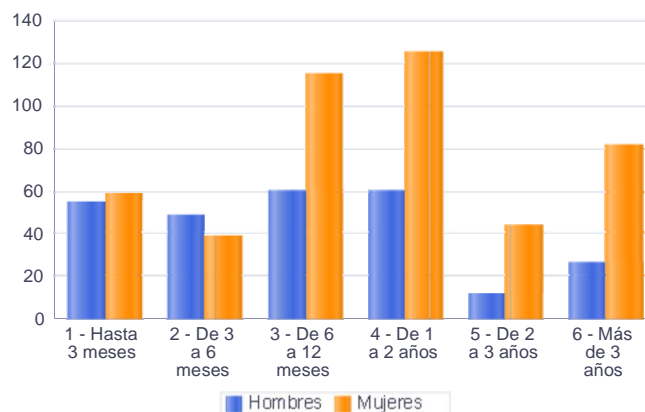

Parados de larga duración* por grupo de edad y sexo

	Total	Hombres	Mujeres
16-19	5	2	3
20-24	8	4	4
25-29	19	7	12
30-34	26	9	17
35-39	35	7	28
40-44	46	13	33
45-49	41	10	31
50-54	27	12	15
55-59	53	13	40
60-64	89	21	68
Total	349	98	251

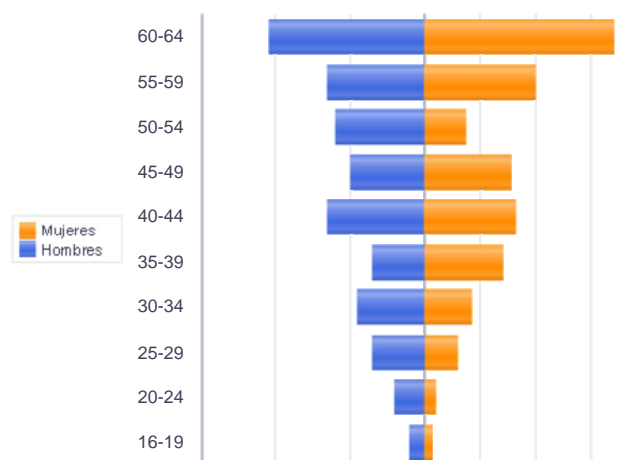

Piramide por valores Absolutos

* Más de 12 meses como desempleado

Paro Registrado.

Mayo 2021

FICHA TERRITORIAL: **Comarca Bajo Aragón-Caspe / Baix Aragó-Casp**

Unidad: nº personas

Fuente: Instituto Aragonés de Empleo

Por sector de actividad económica, nacionalidad y sexo

	Españoles			Extranjeros comunitarios (UE-28)			Extranjeros no comunitarios		
	Total	Hombres	Mujeres	Total	Hombres	Mujeres	Total	Hombres	Mujeres
Agricultura, ganadería y pesca	79	43	36	43	18	25	54	18	36
Construcción	36	31	5	5	5	0	2	2	0
Industria y energía	71	23	48	18	4	14	13	2	11
Servicios	314	95	219	23	6	17	33	7	26
Sin empleo anterior	13	7	6	2	0	2	19	0	19
Total	513	199	314	91	33	58	121	29	92

Ranking de ocupaciones más solicitadas por los demandantes parados, por sexo

Cod. Ocupación	Ocupación	Total	Hombres	Mujeres
92101050	Personal de limpieza o limpiadores en general	217	14	203
97001056	Peones de la industria de la alimentación, bebidas y tabaco	211	32	179
95111016	Peones agrícolas, en general	196	104	92
52201079	Dependientes de comercio, en general	161	15	146
97001010	Embaladores-empaquetadores-etiquetadores, a mano	138	27	111
95121019	Peones de horticultura, jardinería	99	63	36
97001104	Peones de la industria manufacturera, en general	95	43	52
96021013	Peones de la construcción de edificios	87	85	2
43091029	Empleados administrativos, en general	81	19	62
51201049	Camareros, en general	77	16	61
93101024	Pinches de cocina	74	9	65
58331022	Conserjes, en general	58	20	38
55001018	Cajeros de comercio	53	1	52
58911011	Asistentes, acompañantes de personas	50	2	48
95201021	Peones ganaderos, en general	44	35	9
72941032	Montadores de placas de energía solar	43	35	8
98111024	Mozos de carga y descarga, almacén y/o mercado de abastos	41	38	3
94431016	Barrenderos	37	32	5
51101026	Cocineros, en general	35	6	29
96011029	Peones de obras públicas, en general	34	33	1

NOTA: Cada demandante puede solicitar hasta 6 ocupaciones.